

# DATOS DE LAS DECLARACIONES OBLIGATORIAS DEL SECTOR LÁCTEO OVINO / CAPRINO

Febrero 2020





GOBIERNO  
DE ESPAÑA

MINISTERIO  
DE AGRICULTURA, PESCA  
Y ALIMENTACIÓN

SECRETARÍA GENERAL  
DE AGRICULTURA  
Y ALIMENTACIÓN

FONDO ESPAÑOL  
DE GARANTÍA AGRARIA O.A.

## DATOS DE LAS DECLARACIONES OBLIGATORIAS DEL SECTOR LÁCTEO OVINO / CAPRINO

Febrero 2020



Aviso Legal: los contenidos de esta publicación podrán ser reutilizados, citando la fuente y la fecha, en su caso, de la última actualización.



MINISTERIO DE AGRICULTURA, PESCA Y ALIMENTACIÓN

Edita:

© Ministerio de Agricultura, Pesca y Alimentación.

Secretaría General Técnica

Centro de Publicaciones

Catálogo de Publicaciones de la Administración General del Estado:

<http://publicacionesoficiales.boe.es/>

NIPO: 003-19 046-4





## Índice

<b>1. Introducción</b> .....	<b>4</b>	<b>3. Leche de cabra</b> .....	<b>14</b>
<b>2. Leche de oveja</b> .....	<b>4</b>	3.1. Datos generales del 2020. Comparación con el año anterior.....	14
2.1. Datos generales del 2020. Comparación con el año anterior .....	4	3.2. Número de compradores con entregas declaradas .....	15
2.2. Número de compradores con entregas declaradas .....	5	3.3. Evolución de entregas mensuales declaradas por los compradores por comunidades autónomas .....	16
2.3. Evolución de entregas mensuales declaradas por los compradores por comunidades autónomas .....	6	3.4. Evolución de precios por meses y comunidades autónomas .....	18
2.4. Evolución de precios por meses y comunidades autónomas .....	8	3.5. Nº Ganaderos con entregas .....	20
2.5. Nº Ganaderos con entregas .....	10	3.6. Producción de leche de cabra por comunidades autónomas .....	21
2.6. Producción de leche de oveja por comunidades autónomas .....	11	3.7. Detalle de la producción en Febrero 2020 .....	22
2.7. Detalle de la producción en Febrero 2020 .....	12	3.8. Detalle de la producción acumulada (ene-feb 2020) .....	23
2.8. Detalle de la producción acumulada (ene-feb 2020) .....	13	<b>Nota aclaratoria</b> .....	<b>24</b>



## 1.- Introducción

El estudio analiza, en los 12 últimos meses, los datos aportados por los compradores que recogen leche en España de las especies ovina-caprina en las declaraciones obligatorias mensuales de leche a efectuar por los compradores y productores de leche y productos lácteos de oveja y cabra de conformidad con el Real Decreto 319/2015, de 24 de abril.

La información es provisional susceptible de actualización por posibles cambios en las declaraciones presentadas, o por la depuración de las mismas.

## 2.- Leche de Oveja

### 2.1.- Datos generales del 2020- Comparación con año anterior

Mes	ENE	FEB	MAR	ABR	MAY	JUN	JUL	AGO	SEP	OCT	NOV	DIC
Nº decl. 2019	292	304	311	315	315	311	294	284	282	284	283	285
Nº decl. 2020	288	287	-	-	-	-	-	-	-	-	-	-
Variación (%)	-1,4	-5,6	-	-	-	-	-	-	-	-	-	-
Producción 2019 (miles litros)	32.156,2	35.997,0	50.884,1	56.436,5	60.943,0	56.223,0	52.493,6	44.710,5	35.645,9	30.285,4	26.003,7	29.976,1
Producción 2020 (miles litros)	33.011,4	38.984,6	-	-	-	-	-	-	-	-	-	-
Variación (%)	2,7	8,3	-	-	-	-	-	-	-	-	-	-
Nº gan 2019	3.622	3.769	3.848	3.850	3.827	3.747	3.586	3.425	3.245	3.104	3.039	3.248
Nº gan 2020	3.390	3.411	-	-	-	-	-	-	-	-	-	-
Variación (%)	-6,4	-9,5	-	-	-	-	-	-	-	-	-	-
Precio €/litro 2019	0,887	0,858	0,798	0,787	0,784	0,807	0,807	0,841	0,948	1,007	1,034	0,975
Precio €/litro 2020	0,961	0,913	-	-	-	-	-	-	-	-	-	-
Variación (%)	8,3	6,3	-	-	-	-	-	-	-	-	-	-
Precio €/Hº 2019	6,99	7,02	6,89	6,87	6,87	7,01	7,07	7,09	7,62	7,75	7,76	7,69
Precio €/Hº 2020	7,69	7,66	-	-	-	-	-	-	-	-	-	-
Variación (%)	10,0	9,2	-	-	-	-	-	-	-	-	-	-



## 2.- Leche de Oveja

### 2.2.- Número de compradores con entregas declaradas

El cuadro muestra el número de compradores que han presentado declaración de compras de leche de oveja a ganaderos con entregas en el período comprendido entre los meses de marzo de 2019 y febrero de 2020.

PERIODO CC.AA	2019										2020	
	MAR	ABR	MAY	JUN	JUL	AGO	SEP	OCT	NOV	DIC	ENE	FEB
Andalucía	10	12	12	12	11	9	9	8	8	7	11	11
Aragón	17	17	16	18	16	15	16	17	17	17	15	15
Asturias (P. de)	4	4	4	4	3	3	2	2	2	2	2	3
Canarias	11	11	11	10	10	7	6	7	8	9	10	10
Cantabria	4	6	5	5	3	3	3	3	3	6	8	8
Castilla -La Mancha	86	87	87	87	87	88	91	91	92	90	88	85
Castilla y León	88	87	88	88	86	85	84	83	81	81	81	81
Cataluña	23	24	23	22	20	21	20	24	19	18	17	16
Extremadura	14	13	15	14	13	14	13	14	15	14	13	14
Galicia	3	3	3	3	2	2	2	2	2	2	2	3
Madrid (C. de)	8	8	8	8	8	8	7	8	8	8	7	7
Murcia (R. de)	1	2	2	2	2	2	2	2	2	2	2	2
Navarra (C.F. de)	12	12	12	12	12	10	9	7	7	10	10	8
País Vasco	19	18	18	14	9	5	6	5	8	8	11	13
Rioja (La)	2	2	2	2	2	2	2	2	2	2	2	2
Valenciana (C.)	9	9	9	10	10	10	10	9	9	9	9	9
<b>Total</b>	<b>311</b>	<b>315</b>	<b>315</b>	<b>311</b>	<b>294</b>	<b>284</b>	<b>282</b>	<b>284</b>	<b>283</b>	<b>285</b>	<b>288</b>	<b>287</b>



## 2.- Leche de Oveja

## 2.3.- Evolución de entregas mensuales declaradas por los compradores por comunidades autónomas.

El siguiente cuadro muestra la evolución de las entregas de leche declaradas por compradores por comunidades autónomas, teniendo en cuenta la comunidad del comprador declarante, con independencia de la comunidad autónoma de origen de la leche.

Total leche adquirida por CC.AA (miles litros)												
PERIODO	2019										2020	
CC.AA	MAR	ABR	MAY	JUN	JUL	AGO	SEP	OCT	NOV	DIC	ENE	FEB
Andalucía	355,4	413,7	418,0	370,4	333,4	268,2	219,5	193,9	182,8	209,2	295,3	355,5
Aragón	175,2	175,2	198,2	206,0	199,0	162,4	119,2	120,5	106,4	100,0	124,0	134,2
Asturias (P. de)	26,7	32,2	32,3	26,7	22,0	21,0	18,9	17,9	13,2	16,4	18,2	19,9
Canarias	67,5	68,3	64,5	48,6	29,7	16,6	9,4	10,7	19,6	35,6	47,3	46,7
Cantabria	7,4	7,5	7,4	7,6	5,3	6,4	5,8	6,9	6,5	7,4	13,3	13,9
Castilla -La Mancha	13.520,6	14.333,9	14.983,7	14.141,3	13.661,8	11.951,8	10.068,2	9.440,3	8.643,0	9.542,2	10.047,9	11.584,9
Castilla y León	30.521,1	35.042,5	38.601,0	35.613,9	33.038,5	27.976,0	21.743,4	17.326,4	14.219,4	16.653,2	18.154,8	22.211,1
Cataluña	85,2	98,4	99,9	89,1	94,9	79,0	79,8	94,6	77,2	78,0	69,6	75,9
Extremadura	944,6	1.056,1	984,3	890,6	879,4	723,0	582,5	523,2	453,1	507,0	632,3	769,0
Galicia	1.398,1	1.263,0	1.365,7	1.265,1	1.243,0	1.179,2	985,6	913,5	814,2	921,0	1.067,5	1.248,6
Madrid (C. de)	850,0	749,9	917,4	742,9	673,7	549,3	406,8	418,7	378,0	395,7	383,5	477,7
Murcia (R. de)	34,0	63,5	76,8	71,0	71,2	71,9	56,9	50,2	55,1	48,3	48,5	49,6
Navarra (C.F. de)	1.828,4	1.991,4	1.912,6	1.644,1	1.277,4	935,8	670,5	598,2	580,7	927,8	1.501,2	1.224,1
País Vasco	664,9	640,9	760,6	625,6	481,4	339,3	266,2	212,7	201,5	259,5	342,2	440,4
Rioja (La)	297,6	382,5	394,9	343,1	352,7	303,4	266,4	206,6	146,2	171,2	167,5	226,7
Valenciana (C.)	107,4	117,4	125,8	137,1	130,3	127,2	146,8	151,3	106,7	103,6	98,3	106,2
<b>Total</b>	<b>50.884,1</b>	<b>56.436,5</b>	<b>60.943,0</b>	<b>56.223,0</b>	<b>52.493,6</b>	<b>44.710,5</b>	<b>35.645,9</b>	<b>30.285,4</b>	<b>26.003,7</b>	<b>29.976,1</b>	<b>33.011,4</b>	<b>38.984,6</b>



GOBIERNO DE ESPAÑA

MINISTERIO DE AGRICULTURA, PESCA Y ALIMENTACIÓN

SECRETARÍA GENERAL DE AGRICULTURA Y ALIMENTACIÓN

FONDO ESPAÑOL DE GARANTÍA AGRARIA O.A.

# DATOS DE LAS DECLARACIONES OBLIGATORIAS DEL SECTOR LÁCTEO OVINO / CAPRINO

Febrero 2020

## 2.- Leche de Oveja

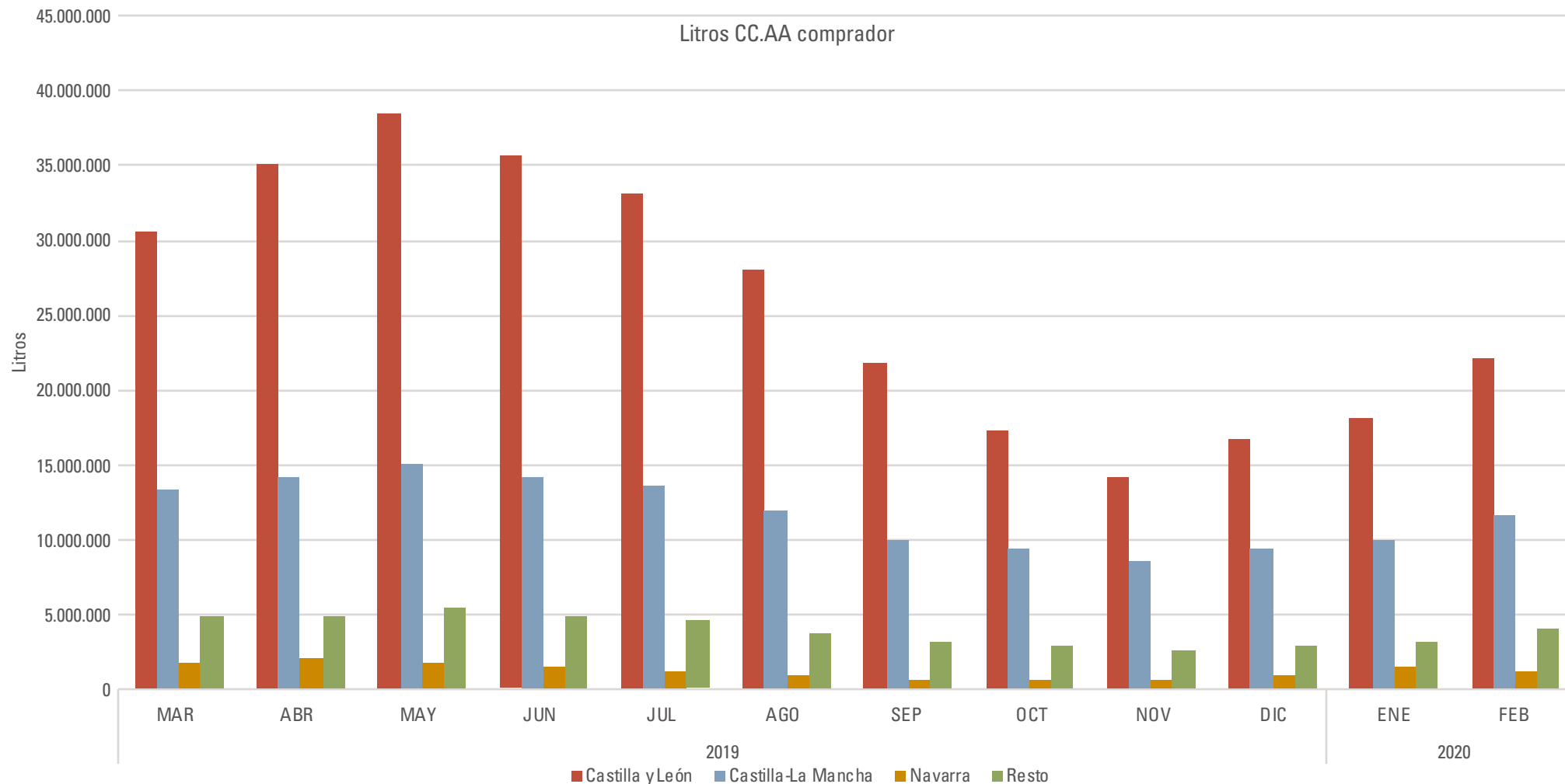

**2.- Leche de Oveja****2.4.- Evolución de precios por meses y comunidades autónomas en euros/ litro de leche y euros /hectogrado**

En el siguiente cuadro se muestra la evolución de precios mensuales en euros/litro y euros/ hectogrado por comunidad autónoma del ganadero.

PERIODO	Euros/litro											
	2019										2020	
	CC.AA	MAR	ABR	MAY	JUN	JUL	AGO	SEP	OCT	NOV	DIC	ENE
Andalucía	0,869	0,879	0,851	0,863	0,853	0,852	0,913	0,979	1,016	0,989	0,982	0,919
Aragón	0,875	0,882	0,900	0,884	0,869	0,903	0,938	0,946	0,974	0,957	0,953	0,928
Asturias (P. de)	1,406	1,341	1,364	1,368	1,436	1,474	1,500	1,500	1,500	1,500	1,500	1,456
Canarias	0,912	0,906	0,904	0,898	0,904	0,913	0,917	0,896	0,888	0,889	0,923	0,890
Cantabria	0,908	0,881	0,851	0,869	0,885	0,924	0,953	0,915	0,909	0,879	0,929	0,878
Castilla -La Mancha	0,888	0,888	0,876	0,894	0,893	0,934	1,001	1,060	1,104	1,072	1,060	0,997
Castilla y León	0,734	0,719	0,723	0,751	0,753	0,784	0,918	0,974	0,986	0,906	0,892	0,853
Cataluña	1,497	1,462	1,448	1,452	1,452	1,496	1,489	1,474	1,445	1,461	1,463	1,429
Extremadura	0,787	0,782	0,790	0,819	0,828	0,874	0,931	1,009	1,023	1,017	0,969	0,888
Galicia	0,889	0,985	1,019	1,048	1,110	1,250	1,230	-	1,040	0,960	0,940	0,890
Madrid (C. de)	0,813	0,791	0,781	0,820	0,809	0,862	0,977	1,027	1,064	1,012	1,025	0,970
Murcia (R. de)	0,865	0,860	0,860	0,825	0,907	0,906	0,972	1,014	1,074	1,045	1,041	1,003
Navarra (C.F. de)	0,904	0,916	0,919	0,911	0,892	0,885	0,881	0,910	0,925	0,916	0,911	0,918
País Vasco	0,988	1,009	1,032	1,033	1,020	1,007	1,015	1,028	1,076	0,922	0,961	0,967
Rioja (La)	0,849	0,837	0,839	0,848	0,838	0,865	0,886	0,968	0,997	0,969	0,971	0,900
Valenciana (C.)	0,955	0,934	0,924	0,914	0,886	0,907	0,941	0,988	1,024	0,995	1,017	0,990
<b>Total</b>	<b>0,798</b>	<b>0,787</b>	<b>0,784</b>	<b>0,807</b>	<b>0,807</b>	<b>0,841</b>	<b>0,948</b>	<b>1,007</b>	<b>1,034</b>	<b>0,975</b>	<b>0,961</b>	<b>0,913</b>





GOBIERNO  
DE ESPAÑA

MINISTERIO  
DE AGRICULTURA, PESCA  
Y ALIMENTACIÓN

SECRETARÍA GENERAL  
DE AGRICULTURA  
Y ALIMENTACIÓN

FONDO ESPAÑOL  
DE GARANTÍA AGRARIA O.A.

## DATOS DE LAS DECLARACIONES OBLIGATORIAS DEL SECTOR LÁCTEO OVINO / CAPRINO

Febrero 2020

### 2.- Leche de Oveja

Euros/hectogrado												
PERIODO	2019										2020	
CC.AA	MAR	ABR	MAY	JUN	JUL	AGO	SEP	OCT	NOV	DIC	ENE	FEB
Andalucía	7,39	7,58	7,49	7,40	7,40	7,22	7,36	7,39	7,41	7,42	7,59	7,65
Aragón	8,07	8,07	8,20	8,29	8,33	8,25	8,02	7,81	7,78	8,05	7,97	8,22
Asturias (P. de)	12,09	10,98	10,80	10,85	12,22	11,86	12,52	12,65	11,91	12,47	12,54	12,72
Canarias	7,58	7,46	7,11	7,27	7,30	7,61	7,95	7,86	7,22	7,00	7,48	7,40
Cantabria	7,83	8,14	7,96	8,53	8,30	8,60	8,96	8,75	8,16	7,99	9,04	8,19
Castilla -La Mancha	7,25	7,33	7,32	7,41	7,56	7,64	7,87	8,05	8,06	8,04	8,02	8,02
Castilla y León	6,52	6,47	6,50	6,69	6,71	6,71	7,44	7,53	7,50	7,38	7,37	7,34
Cataluña	13,74	13,83	13,79	13,45	13,67	14,07	13,49	12,82	12,97	12,96	13,38	13,45
Extremadura	6,76	6,80	6,83	6,98	7,11	7,25	7,44	7,74	7,63	7,81	7,56	7,39
Galicia	8,00	8,65	8,81	8,84	9,02	9,08	9,00	-	8,97	9,03	8,97	8,22
Madrid (C. de)	6,66	6,65	6,69	6,88	6,98	7,13	7,78	7,79	7,78	7,58	7,75	7,73
Murcia (R. de)	6,80	6,98	7,24	7,08	7,89	7,86	7,85	7,78	8,95	8,62	7,78	7,80
Navarra (C.F. de)	8,24	8,22	8,14	7,97	7,92	7,53	7,84	7,57	7,45	7,85	8,08	8,17
País Vasco	8,88	8,85	8,75	8,59	8,35	8,01	7,57	7,63	8,23	8,59	9,03	9,03
Rioja (La)	7,19	7,33	7,31	7,33	7,23	7,31	7,35	7,81	7,74	7,82	7,85	7,80
C.Valenciana	8,50	8,31	8,44	8,49	8,26	8,47	8,30	8,62	8,57	8,40	8,23	8,46
<b>Total</b>	<b>6,89</b>	<b>6,87</b>	<b>6,87</b>	<b>7,01</b>	<b>7,07</b>	<b>7,09</b>	<b>7,62</b>	<b>7,75</b>	<b>7,76</b>	<b>7,69</b>	<b>7,69</b>	<b>7,66</b>



GOBIERNO  
DE ESPAÑA

MINISTERIO  
DE AGRICULTURA, PESCA  
Y ALIMENTACIÓN

SECRETARÍA GENERAL  
DE AGRICULTURA  
Y ALIMENTACIÓN

FONDO ESPAÑOL  
DE GARANTÍA AGRARIA O.A.

## DATOS DE LAS DECLARACIONES OBLIGATORIAS DEL SECTOR LÁCTEO OVINO / CAPRINO

Febrero 2020

### 2.- Leche de Oveja

#### 2.5.- Nº Ganaderos con entregas

PERIODO CC.AA	2019										2020	
	MAR	ABR	MAY	JUN	JUL	AGO	SEP	OCT	NOV	DIC	ENE	FEB
Andalucía	47	52	53	53	50	34	29	29	29	30	36	38
Aragón	12	13	12	13	13	12	13	13	12	12	12	12
Asturias (P. de)	3	3	3	3	2	2	1	1	1	1	1	2
Canarias	42	45	43	40	37	28	16	19	26	33	36	37
Cantabria	5	6	6	5	4	3	3	3	3	4	5	6
Castilla -La Mancha	988	973	972	970	955	956	922	910	910	916	898	904
Castilla y León	2.167	2.171	2.168	2.149	2.114	2.077	2.017	1.914	1.829	1.869	1.926	1.996
Cataluña	11	11	10	9	9	9	9	10	10	10	12	10
Extremadura	97	95	93	93	90	83	81	83	80	75	85	88
Galicia	1	2	2	2	1	1	1		1	1	1	1
Madrid (C. de)	83	81	80	79	77	78	77	72	71	78	76	75
Murcia (R. de)	2	2	2	2	2	2	2	2	2	2	2	2
Navarra (C.F. de)	184	187	182	159	118	86	43	23	33	117	158	126
País Vasco	188	191	183	153	99	38	15	10	16	84	126	98
Rioja (La)	5	5	5	5	5	5	5	4	5	5	5	5
Valenciana (C.)	12	12	12	12	10	11	11	10	10	11	11	11
Otros*	1	1	1	0	0	0	0	1	1	0	0	0
<b>Total</b>	<b>3.848</b>	<b>3.850</b>	<b>3.827</b>	<b>3.747</b>	<b>3.586</b>	<b>3.425</b>	<b>3.245</b>	<b>3.104</b>	<b>3.039</b>	<b>3.248</b>	<b>3.390</b>	<b>3.411</b>

\* Ganaderos de Francia



## 2.- Leche de Oveja

## 2.6.- Producción de leche de oveja por comunidades autónomas

En el siguiente cuadro se analiza la producción de leche de oveja considerando la comunidad autónoma donde se produce la leche, con independencia de la comunidad autónoma del comprador al que se realizan las entregas.

PERIODO	Total leche producida por CC.AA (miles litros)											
	2019										2020	
CC.AA	MAR	ABR	MAY	JUN	JUL	AGO	SEP	OCT	NOV	DIC	ENE	FEB
Andalucía	545,8	630,2	663,3	577,4	532,2	455,7	387,3	351,0	317,7	347,7	372,0	449,2
Aragón	335,7	380,4	391,7	404,7	389,1	350,5	310,6	290,1	258,9	279,4	290,4	328,6
Asturias (P. de)	1,5	1,8	1,8	1,7	1,3	1,3	1,2	1,2	1,2	1,2	1,2	1,2
Canarias	67,5	68,3	64,5	48,6	29,7	16,6	9,4	10,7	19,6	35,6	47,3	46,7
Cantabria	4,8	6,2	5,5	5,1	5,3	4,1	3,3	3,6	4,3	4,4	6,9	7,1
Castilla -La Mancha	15.556,9	16.279,3	17.283,2	16.123,0	15.551,0	13.686,6	11.529,3	10.762,0	9.760,2	10.765,5	11.424,5	13.209,0
Castilla y León	29.235,2	33.511,3	36.892,8	33.983,7	31.521,0	26.682,9	20.550,2	16.253,6	13.241,5	15.520,5	16.967,0	20.931,9
Cataluña	78,5	86,5	88,6	79,0	81,8	70,8	69,8	80,5	68,2	67,6	57,2	59,7
Extremadura	1.173,5	1.295,5	1.236,8	1.111,3	1.063,5	867,0	694,6	630,7	563,8	646,8	775,9	935,0
Galicia	0,8	1,6	2,6	2,6	1,9	1,4	0,2	0,0	0,5	4,4	4,6	4,0
Madrid (C. de)	1.013,0	1.083,3	1.228,1	1.082,8	1.039,0	880,8	773,3	736,5	668,3	783,4	903,6	1.000,4
Murcia (R. de)	80,0	127,0	62,4	151,5	162,1	131,9	117,3	105,0	102,0	104,4	97,4	90,2
Navarra (C.F. de)	1.648,8	1.705,6	1.856,7	1.639,8	1.348,4	1.049,0	824,0	703,3	639,2	878,0	1.272,6	1.131,1
País Vasco	824,3	923,8	819,4	678,0	449,3	236,1	119,4	75,5	89,1	257,9	525,0	494,3
Rioja (La)	74,9	83,4	84,8	74,6	68,2	60,2	44,1	45,8	46,3	66,0	68,4	79,9
Valenciana (C.)	236,9	247,7	256,6	259,4	249,6	215,6	212,0	222,8	215,6	213,3	197,6	216,3
Otros*	5,9	4,4	4,4	0,0	0,0	0,0	0,0	13,0	7,4	0,0	0,0	0,0
<b>Total</b>	<b>50.884,1</b>	<b>56.436,5</b>	<b>60.943,0</b>	<b>56.223,0</b>	<b>52.493,6</b>	<b>44.710,5</b>	<b>35.645,9</b>	<b>30.285,4</b>	<b>26.003,7</b>	<b>29.976,1</b>	<b>33.011,4</b>	<b>38.984,6</b>

\* Ganaderos de Francia



## 2.- Leche de Oveja

## 2.7.- Detalle de la producción en Febrero 2020

## 2.7.1.- Ganaderos con entregas dentro y fuera de su comunidad autónoma en FEBRERO

Comunidad Autónoma	Total Ganaderos	% sobre total	Con entregas misma CC.AA	% sobre ganaderos CC.AA	Con entregas fuera CC.AA	% sobre ganaderos CC.AA
Andalucía	38	1,1	30	78,9	8	21,1
Aragón	12	0,4	8	66,7	7	58,3
Asturias (P. de)	2	0,1	2	100,0	0	0,0
Canarias	37	1,1	37	100,0	0	0,0
Cantabria	6	0,2	6	100,0	0	0,0
Castilla -La Mancha	904	26,5	755	83,5	161	17,8
Castilla y León	1.996	58,5	1.958	98,1	40	2,0
Cataluña	10	0,3	10	100,0	1	10,0
Extremadura	88	2,6	69	78,4	21	23,9
Galicia	1	0,0	1	100,0	0	0,0
Madrid (C. de)	75	2,2	23	30,7	54	72,0
Murcia (R. de)	2	0,1	1	50,0	2	100,0
Navarra (C.F. de)	126	3,7	108	85,7	18	14,3
País Vasco	98	2,9	61	62,2	37	37,8
Rioja (La)	5	0,1	5	100,0	0	0,0
Valenciana (C.)	11	0,3	10	90,9	3	27,3
<b>Total*</b>	<b>3.411</b>	<b>100,0</b>	<b>3.084</b>	<b>90,4</b>	<b>352</b>	<b>10,3</b>

\* 25 ganaderos con entregas dentro y fuera de su comunidad.

## 2.7.2.- Detalle mensual de producción

Comunidad Autónoma	Litros producidos	% sobre total	Litros entregados misma CC.AA	% sobre total CC.AA	Litros entregados distinta CC.AA	% sobre total CC.AA
Andalucía	449.207	1,2	246.893	55,0	202.314	45,0
Aragón	328.582	0,8	94.916	28,9	233.666	71,1
Asturias (P. de)	1.233	0,0	1.233	100,0	0	0,0
Canarias	46.739	0,1	46.739	100,0	0	0,0
Cantabria	7.053	0,0	7.053	100,0	0	0,0
Castilla -La Mancha	13.209.010	33,9	10.864.889	82,3	2.344.121	17,7
Castilla y León	20.931.932	53,7	20.388.245	97,4	543.687	2,6
Cataluña	59.681	0,2	57.816	96,9	1.865	3,1
Extremadura	934.971	2,4	769.006	82,2	165.965	17,8
Galicia	3.992	0,0	3.992	100,0	0	0,0
Madrid (C. de)	1.000.439	2,6	120.795	12,1	879.644	87,9
Murcia (R. de)	90.197	0,2	21.230	23,5	68.967	76,5
Navarra (C.F. de)	1.131.066	2,9	903.260	79,9	227.806	20,1
País Vasco	494.267	1,3	314.786	63,7	179.481	36,3
Rioja (La)	79.871	0,2	79.871	100,0	0	0,0
Valenciana (C.)	216.320	0,6	93.819	43,4	122.501	56,6
<b>Total</b>	<b>38.984.560</b>	<b>100,0</b>	<b>34.014.543</b>	<b>87,3</b>	<b>4.970.017</b>	<b>12,7</b>

**2.- Leche de Oveja****2.8.- Detalle de la producción acumulada (ene-feb 2020)**

Comunidad Autónoma	Litros producidos	% sobre total	Litros entregados misma CC.AA	% sobre total CC.AA	Litros entregados distinta CC.AA	% sobre total CC.AA
Andalucía	821.161	1,1	451.607	55,0	369.554	45,0
Aragón	619.026	0,9	184.659	29,8	434.367	70,2
Asturias (P. de)	2.393	0,0	2.393	100,0	0	0,0
Canarias	93.998	0,1	93.998	100,0	0	0,0
Cantabria	13.997	0,0	13.997	100,0	0	0,0
Castilla -La Mancha	24.633.460	34,2	20.248.496	82,2	4.384.964	17,8
Castilla y León	37.898.884	52,6	37.014.228	97,7	884.656	2,3
Cataluña	116.875	0,2	115.010	98,4	1.865	1,6
Extremadura	1.710.824	2,4	1.401.345	81,9	309.479	18,1
Galicia	8.581	0,0	8.581	100,0	0	0,0
Madrid (C. de)	1.904.017	2,6	208.578	11,0	1.695.439	89,0
Murcia (R. de)	187.612	0,3	46.222	24,6	141.390	75,4
Navarra (C.F. de)	2.403.709	3,3	1.966.673	81,8	437.036	18,2
País Vasco	1.019.306	1,4	551.342	54,1	467.964	45,9
Rioja (La)	148.241	0,2	148.241	100,0	0	0,0
Valenciana (C.)	413.882	0,6	186.835	45,1	227.047	54,9
<b>Total</b>	<b>71.995.966</b>	<b>100,0</b>	<b>62.642.205</b>	<b>87,0</b>	<b>9.353.761</b>	<b>13,0</b>

**3.- Leche de Cabra****3.1.- Datos generales del 2020- Comparación con año anterior**

Mes	ENE	FEB	MAR	ABR	MAY	JUN	JUL	AGO	SEP	OCT	NOV	DIC
Nº decl. 2019	313	320	322	325	327	324	319	311	311	304	298	288
Nº decl. 2020	286	276	-	-	-	-	-	-	-	-	-	-
Variación (%)	-8,6	-13,8	-	-	-	-	-	-	-	-	-	-
Producción 2019 (miles litros)	33.753,9	35.961,7	46.764,9	50.140,5	54.119,5	49.238,6	46.539,1	38.305,0	31.007,0	29.310,4	28.846,5	31.410,9
Producción 2020 (miles litros)	34.030,1	37.265,6	-	-	-	-	-	-	-	-	-	-
Variación (%)	0,8	3,6	-	-	-	-	-	-	-	-	-	-
Nº gan 2019	5.082	5.229	5.308	5.410	5.357	5.263	5.236	5.131	4.926	4.703	4.650	4.638
Nº gan 2020	4.788	4.779	-	-	-	-	-	-	-	-	-	-
Variación (%)	-5,8	-8,6	-	-	-	-	-	-	-	-	-	-
Precio €/litro 2019	0,765	0,744	0,710	0,697	0,679	0,676	0,683	0,712	0,761	0,833	0,878	0,854
Precio €/litro 2020	0,824	0,785	-	-	-	-	-	-	-	-	-	-
Variación (%)	7,6	5,5	-	-	-	-	-	-	-	-	-	-
Precio €/Hº 2019	8,05	8,10	8,15	8,27	8,34	8,42	8,63	8,73	8,81	8,97	8,94	8,95
Precio €/Hº 2020	8,74	8,73	-	-	-	-	-	-	-	-	-	-
Variación (%)	8,7	7,8	-	-	-	-	-	-	-	-	-	-

**3.- Leche de Cabra****3.2.- Número de compradores con entregas declaradas**

El cuadro muestra el número de compradores que han presentado declaración de compras de leche de cabra a ganaderos con entregas en el período comprendido entre los meses de marzo de 2019 y febrero de 2020.

PERIODO CC.AA	2019										2020	
	MAR	ABR	MAY	JUN	JUL	AGO	SEP	OCT	NOV	DIC	ENE	FEB
Andalucía	69	69	69	68	67	65	64	62	62	61	60	57
Aragón	11	11	11	11	11	10	9	8	8	8	7	7
Asturias (P. de)	11	11	11	10	10	9	9	8	8	8	5	6
Baleares (Illes)	2	2	2	2	2	2	2	2	1	1	2	2
Canarias	34	34	34	34	34	33	33	32	31	31	30	30
Cantabria	10	10	11	12	12	11	11	10	10	8	12	12
Castilla -La Mancha	40	39	39	40	40	40	42	41	41	39	38	37
Castilla y León	28	30	30	30	29	28	27	27	29	27	26	24
Cataluña	35	39	39	37	37	38	38	38	35	33	35	31
Extremadura	33	31	33	33	32	31	31	31	30	29	29	30
Galicia	3	4	4	4	3	3	3	3	2	2	3	3
Madrid (C. de)	5	6	5	5	5	5	5	5	5	5	5	4
Murcia (R. de)	13	13	12	11	11	11	11	11	10	10	12	11
Navarra (C.F. de)	2	2	2	2	2	2	2	1	1	1	1	1
País Vasco	1	1	1	1	1	1	1	1	1	1	1	1
Rioja (La)	2	2	2	2	2	2	2	2	2	2	2	2
Valenciana (C.)	23	21	22	22	21	20	21	22	22	22	18	18
<b>Total</b>	<b>322</b>	<b>325</b>	<b>327</b>	<b>324</b>	<b>319</b>	<b>311</b>	<b>311</b>	<b>304</b>	<b>298</b>	<b>288</b>	<b>286</b>	<b>276</b>



### 3.- Leche de Cabra

#### 3.3.- Evolución de entregas mensuales declaradas por los compradores por comunidades autónomas.

El siguiente cuadro muestra la evolución de las entregas de leche declaradas por compradores por comunidades autónomas, teniendo en cuenta la comunidad del comprador declarante, con independencia de la comunidad autónoma de origen de la leche.

Total leche adquirida por CC.AA (miles litros)												
PERIODO	2019										2020	
CC.AA	MAR	ABR	MAY	JUN	JUL	AGO	SEP	OCT	NOV	DIC	ENE	FEB
Andalucía	17.988,6	19.497,2	20.929,3	18.451,1	17.010,0	13.722,9	10.472,2	9.603,0	9.815,4	11.083,4	12.688,6	13.923,1
Aragón	69,0	81,2	104,5	87,4	92,6	76,8	60,5	50,1	41,4	42,3	46,8	51,0
Asturias (P. de)	21,5	21,3	23,1	18,9	15,8	18,5	15,5	14,1	8,4	7,1	5,6	6,4
Baleares (Illes)	4,6	4,8	4,8	4,5	5,5	5,1	4,2	3,8	2,1	2,5	3,2	4,0
Canarias	2.473,8	2.690,4	2.968,1	2.818,3	2.960,2	2.547,1	2.148,6	1.933,4	1.827,3	2.061,6	2.188,9	2.334,7
Cantabria	24,9	29,1	31,7	29,5	34,6	26,1	21,6	18,5	15,7	14,7	19,6	21,7
Castilla -La Mancha	7.455,7	8.037,9	8.782,2	8.111,2	7.695,1	6.336,9	4.914,5	4.579,8	4.371,5	4.628,7	5.002,4	5.533,6
Castilla y León	3.980,6	4.388,2	4.793,1	4.549,9	4.394,3	3.784,8	3.323,6	3.226,4	3.096,6	3.043,3	3.166,0	3.421,8
Cataluña	537,8	611,5	632,2	606,4	666,0	572,5	537,6	532,4	506,1	515,2	531,4	542,8
Extremadura	2.867,2	3.199,4	3.427,9	3.042,5	2.918,6	2.244,7	1.903,8	1.837,3	1.724,6	1.943,0	2.306,9	2.476,2
Galicia	1.644,7	1.637,2	1.805,8	1.657,9	1.548,6	1.233,6	944,6	877,6	899,0	1.027,4	1.085,9	1.187,9
Madrid (C. de)	1.339,7	1.443,8	1.577,8	1.396,7	1.177,7	847,0	595,8	558,0	589,3	766,6	953,7	1.129,9
Murcia (R. de)	6.662,7	6.739,7	7.160,2	6.802,3	6.380,4	5.492,3	4.796,9	4.882,2	4.729,2	4.958,0	4.962,3	5.340,1
Navarra (C.F. de)	66,8	79,0	82,1	76,7	87,9	70,1	58,0	48,3	56,2	63,8	47,8	29,2
País Vasco	4,9	5,0	5,1	5,1	5,0	5,0	2,9	2,4	1,8	1,8	4,3	4,3
Rioja (La)	99,7	122,3	131,4	130,4	124,3	104,5	64,0	63,6	71,9	79,0	82,9	87,5
Valenciana (C.)	1.522,6	1.552,4	1.660,2	1.449,9	1.422,5	1.217,1	1.142,6	1.079,6	1.090,0	1.172,7	933,7	1.171,4
<b>Total</b>	<b>46.764,9</b>	<b>50.140,5</b>	<b>54.119,5</b>	<b>49.238,6</b>	<b>46.539,1</b>	<b>38.305,0</b>	<b>31.007,0</b>	<b>29.310,4</b>	<b>28.846,5</b>	<b>31.410,9</b>	<b>34.030,1</b>	<b>37.265,6</b>





GOBIERNO DE ESPAÑA

MINISTERIO DE AGRICULTURA, PESCA Y ALIMENTACIÓN

SECRETARÍA GENERAL DE AGRICULTURA Y ALIMENTACIÓN

FONDO ESPAÑOL DE GARANTÍA AGRARIA O.A.

# DATOS DE LAS DECLARACIONES OBLIGATORIAS DEL SECTOR LÁCTEO OVINO / CAPRINO

Febrero 2020

## 3.- Leche de Cabra

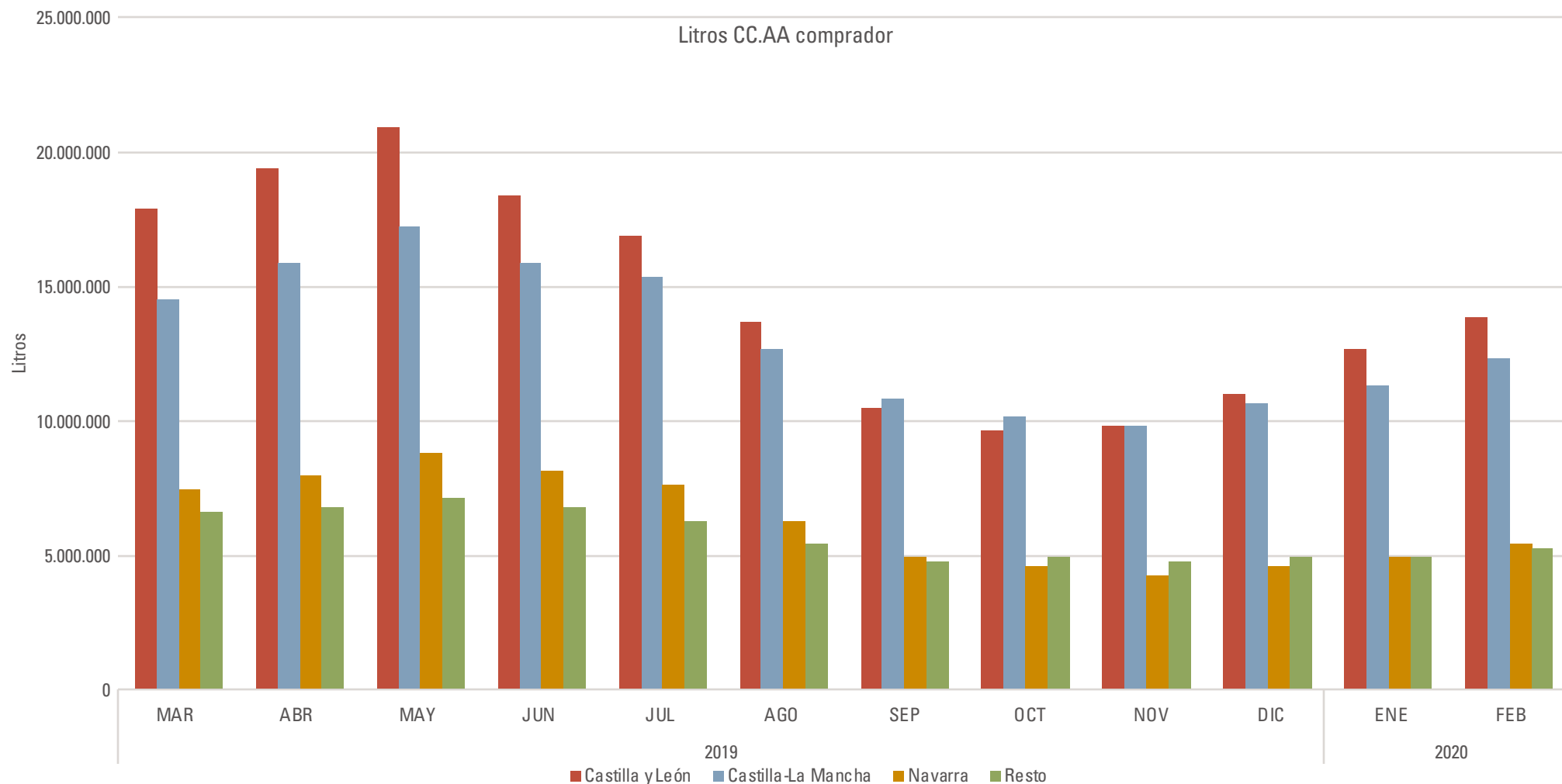

**3.- Leche de Cabra****3.4.- Evolución de precios por meses y comunidades autónomas en euros/ litro de leche y euros /hectogrado**

En el siguiente cuadro se muestra la evolución de precios mensuales en euros/litro y euros/ hectogrado por comunidad autónoma del ganadero.

PERIODO	Euros/litro											
	2019										2020	
	CC.AA	MAR	ABR	MAY	JUN	JUL	AGO	SEP	OCT	NOV	DIC	ENE
Andalucía	0,708	0,694	0,674	0,670	0,685	0,714	0,767	0,840	0,884	0,848	0,825	0,782
Aragón	0,813	0,798	0,784	0,765	0,747	0,786	0,832	0,882	0,927	0,878	0,914	0,873
Asturias (P. de)	0,722	0,710	0,674	0,679	0,651	0,687	0,820	0,899	0,786	0,797	0,832	0,788
Baleares (Illes)	1,010	0,869	0,892	0,875	0,858	0,853	0,860	0,920	0,750	0,750	1,074	0,943
Canarias	0,655	0,656	0,654	0,652	0,656	0,660	0,673	0,678	0,690	0,703	0,683	0,677
Cantabria	0,810	0,781	0,791	0,774	0,786	0,818	0,784	0,779	0,797	0,815	0,834	0,831
Castilla -La Mancha	0,699	0,695	0,677	0,670	0,668	0,698	0,742	0,838	0,894	0,867	0,828	0,798
Castilla y León	0,720	0,707	0,685	0,680	0,682	0,705	0,771	0,858	0,884	0,870	0,846	0,815
Cataluña	0,826	0,817	0,803	0,790	0,740	0,851	0,882	0,922	0,949	0,942	0,941	0,861
Extremadura	0,685	0,663	0,647	0,657	0,674	0,706	0,758	0,843	0,875	0,867	0,787	0,747
Galicia	0,722	0,759	0,640	0,607	0,580	0,630	0,610	0,620	0,650	0,650	0,756	0,647
Madrid (C. de)	0,720	0,707	0,692	0,683	0,682	0,714	0,755	0,837	0,904	0,889	0,858	0,811
Murcia (R. de)	0,751	0,733	0,715	0,716	0,712	0,740	0,792	0,850	0,909	0,898	0,877	0,829
Navarra (C.F. de)	0,703	0,673	0,674	0,667	0,629	0,618	0,616	0,794	0,833	0,780	0,789	0,825
País Vasco	0,770	0,735	0,720	0,715	0,722	0,745	0,770	0,848	0,865	0,855	0,878	0,819
Rioja (La)	0,656	0,670	0,665	0,660	0,657	0,686	0,725	0,790	0,812	0,785	0,798	0,784
Valenciana (C.)	0,764	0,757	0,729	0,726	0,698	0,745	0,784	0,842	0,922	0,897	0,893	0,837
<b>Total</b>	<b>0,710</b>	<b>0,697</b>	<b>0,679</b>	<b>0,676</b>	<b>0,683</b>	<b>0,712</b>	<b>0,761</b>	<b>0,833</b>	<b>0,878</b>	<b>0,854</b>	<b>0,824</b>	<b>0,785</b>



GOBIERNO  
DE ESPAÑA

MINISTERIO  
DE AGRICULTURA, PESCA  
Y ALIMENTACIÓN

SECRETARÍA GENERAL  
DE AGRICULTURA  
Y ALIMENTACIÓN

FONDO ESPAÑOL  
DE GARANTÍA AGRARIA O.A.

## DATOS DE LAS DECLARACIONES OBLIGATORIAS DEL SECTOR LÁCTEO OVINO / CAPRINO

Febrero 2020

### 3.- Leche de Cabra

Euros/hectogrado												
PERIODO	2019										2020	
CC.AA	MAR	ABR	MAY	JUN	JUL	AGO	SEP	OCT	NOV	DIC	ENE	FEB
Andalucía	8,23	8,34	8,43	8,47	8,72	8,80	8,89	9,02	9,05	9,05	8,83	8,79
Aragón	8,16	9,21	9,23	9,32	9,71	9,83	8,92	9,18	9,23	9,32	9,55	9,39
Asturias (P. de)	8,30	8,31	8,32	8,60	8,58	8,84	10,03	10,89	9,15	9,21	8,93	8,92
Baleares (Illes)	12,14	10,54	10,72	10,69	11,03	10,72	9,74	8,66	7,06	7,44	11,24	10,36
Canarias	7,30	7,43	7,56	7,58	7,55	7,49	7,37	7,23	7,08	7,44	7,29	7,38
Cantabria	9,18	9,56	9,44	10,08	10,09	10,36	9,26	8,59	8,68	9,15	9,54	9,61
Castilla -La Mancha	7,94	8,15	8,18	8,28	8,47	8,57	8,60	8,88	8,87	8,88	8,69	8,77
Castilla y León	8,27	8,51	8,49	8,62	8,96	9,01	9,32	9,60	9,29	9,27	9,12	9,13
Cataluña	9,56	9,70	9,97	9,90	9,62	10,98	10,83	10,33	10,14	10,10	9,79	9,82
Extremadura	7,97	8,00	8,04	8,19	8,49	8,67	8,68	8,89	8,83	8,93	8,37	8,38
Galicia	8,44	8,86	8,83	9,03	8,90	8,59	9,01	9,02	8,99	9,05	9,01	7,85
Madrid (C. de)	8,10	8,24	8,33	8,40	8,76	8,83	8,86	9,18	9,16	9,21	9,07	9,06
Murcia (R. de)	8,41	8,50	8,60	8,74	8,93	9,13	9,18	9,31	9,27	9,22	9,09	9,06
Navarra (C.F. de)	7,86	8,11	8,36	8,23	8,05	7,90	7,64	7,94	7,99	8,00	8,00	8,58
País Vasco	7,83	8,03	8,16	8,19	8,35	8,26	8,16	8,93	8,97	8,90	8,64	8,65
Rioja (La)	7,75	8,17	8,53	8,59	8,70	8,68	8,54	8,63	8,50	8,58	8,80	9,09
Valenciana (C.)	8,40	8,48	8,56	8,83	8,71	9,01	9,01	9,10	9,08	9,05	9,21	9,05
<b>Total</b>	<b>8,15</b>	<b>8,27</b>	<b>8,34</b>	<b>8,42</b>	<b>8,63</b>	<b>8,73</b>	<b>8,81</b>	<b>8,97</b>	<b>8,94</b>	<b>8,95</b>	<b>8,74</b>	<b>8,73</b>



GOBIERNO  
DE ESPAÑA

MINISTERIO  
DE AGRICULTURA, PESCA  
Y ALIMENTACIÓN

SECRETARÍA GENERAL  
DE AGRICULTURA  
Y ALIMENTACIÓN

FONDO ESPAÑOL  
DE GARANTÍA AGRARIA O.A.

## DATOS DE LAS DECLARACIONES OBLIGATORIAS DEL SECTOR LÁCTEO OVINO / CAPRINO

Febrero 2020

### 3.- Leche de Cabra

#### 3.5.- Nº Ganaderos con entregas

PERIODO CC.AA	2019										2020	
	MAR	ABR	MAY	JUN	JUL	AGO	SEP	OCT	NOV	DIC	ENE	FEB
Andalucía	2.696	2.753	2.687	2.617	2.595	2.548	2.434	2.292	2.269	2.272	2.367	2.327
Aragón	11	11	12	12	12	12	12	12	12	13	13	13
Asturias (P. de)	15	15	15	13	13	12	13	12	12	13	11	10
Baleares (Illes)	2	2	2	2	2	2	2	2	1	1	2	2
Canarias	323	326	332	337	343	330	317	297	295	296	313	323
Cantabria	6	9	10	10	10	10	9	9	8	7	6	6
Castilla -La Mancha	725	733	731	719	713	717	710	701	688	677	688	688
Castilla y León	292	301	299	303	305	297	289	280	280	272	276	275
Cataluña	73	74	74	74	74	73	71	72	71	69	72	68
Extremadura	666	688	698	680	673	641	585	551	544	559	600	606
Galicia	2	1	1	1	1	2	1	1	1	1	2	2
Madrid (C. de)	77	79	80	79	77	76	76	71	71	69	69	69
Murcia (R. de)	300	299	300	299	299	296	291	288	285	283	274	282
Navarra (C.F. de)	3	3	3	3	3	3	3	2	2	1	1	3
País Vasco	6	9	8	8	8	7	8	8	7	5	7	8
Rioja (La)	12	12	12	12	13	12	12	12	13	13	13	12
Valenciana (C.)	97	93	91	92	93	91	91	91	89	85	73	84
*Otros	2	2	2	2	2	2	2	2	2	2	1	1
<b>Total</b>	<b>5.308</b>	<b>5.410</b>	<b>5.357</b>	<b>5.263</b>	<b>5.236</b>	<b>5.131</b>	<b>4.926</b>	<b>4.703</b>	<b>4.650</b>	<b>4.638</b>	<b>4.788</b>	<b>4.779</b>

\* Ganaderos de Portugal



### 3.- Leche de Cabra

#### 3.6.- Producción de leche de cabra por comunidades autónomas

En el siguiente cuadro se analiza la producción de leche de cabra considerando la comunidad autónoma donde se produce la leche, con independencia de la comunidad autónoma del comprador al que se realizan las entregas.

Total leche producida por CC.AA (miles litros)												
PERIODO	2019										2020	
CC.AA	MAR	ABR	MAY	JUN	JUL	AGO	SEP	OCT	NOV	DIC	ENE	FEB
Andalucía	22.194,5	23.809,6	25.613,7	22.936,7	21.051,6	16.812,9	12.784,0	11.796,4	11.941,7	13.611,1	15.445,2	17.191,3
Aragón	77,6	86,3	109,9	100,1	115,1	90,9	73,4	64,0	50,7	60,1	63,0	73,2
Asturias (P. de)	143,8	160,5	196,2	158,7	157,9	145,6	138,7	148,9	129,4	106,0	107,6	102,6
Baleares (Illes)	4,6	4,8	4,8	4,5	5,5	5,1	4,2	3,8	2,1	2,5	3,2	4,0
Canarias	2.473,8	2.690,4	2.968,1	2.818,3	2.960,2	2.547,1	2.148,6	1.933,4	1.827,3	2.061,6	2.188,9	2.334,7
Cantabria	33,7	58,6	55,4	61,6	54,6	43,5	44,9	40,4	26,2	17,9	20,8	23,5
Castilla -La Mancha	8.112,0	8.595,9	9.303,4	8.450,3	8.127,6	7.052,0	5.718,0	5.276,2	5.131,0	5.411,0	5.799,7	6.344,0
Castilla y León	2.542,6	2.758,0	3.102,8	3.051,1	2.967,6	2.488,0	2.114,5	2.058,1	2.012,3	1.894,8	1.929,4	2.079,7
Cataluña	467,1	539,2	558,8	529,9	574,6	486,9	432,4	427,6	403,7	413,1	429,7	439,7
Extremadura	3.875,1	4.335,1	4.594,6	4.061,7	3.803,1	2.895,9	2.335,6	2.217,6	2.068,3	2.369,9	2.913,7	3.146,8
Galicia	9,9	11,5	12,5	10,5	14,2	19,6	11,4	9,3	8,4	8,4	11,4	10,8
Madrid (C. de)	719,4	779,6	867,9	821,0	785,8	719,1	606,8	553,2	504,1	494,9	467,5	526,3
Murcia (R. de)	4.922,5	5.018,1	5.356,6	5.024,4	4.683,6	3.923,5	3.618,1	3.836,8	3.812,7	3.956,1	3.740,6	4.001,5
Navarra (C.F. de)	16,2	16,6	14,4	14,4	18,9	17,3	16,1	11,4	10,8	9,6	10,0	5,0
País Vasco	31,2	46,8	47,9	46,1	40,6	29,3	22,7	29,0	23,3	23,0	27,1	33,5
Rioja (La)	129,3	151,0	157,1	151,7	157,6	129,3	87,3	80,0	93,2	112,0	101,6	93,5
Valenciana (C.)	1.002,3	1.067,1	1.144,8	988,6	1.010,9	891,0	843,6	819,6	797,2	856,1	768,9	852,9
*Otros	9,2	11,2	10,6	8,9	9,7	7,8	6,6	4,7	3,9	2,9	1,8	2,4
<b>Total</b>	<b>46.764,9</b>	<b>50.140,5</b>	<b>54.119,5</b>	<b>49.238,6</b>	<b>46.539,1</b>	<b>38.305,0</b>	<b>31.007,0</b>	<b>29.310,4</b>	<b>28.846,5</b>	<b>31.410,9</b>	<b>34.030,1</b>	<b>37.265,6</b>

\* Ganaderos de Portugal



## 3.- Leche de Cabra

## 3.7.- Detalle de producción en Febrero 2020

## 3.7.1.- Ganaderos con entregas dentro y fuera de su comunidad autónoma en FEBRERO

Comunidad Autónoma	Total Ganaderos	% sobre total	Con entregas misma CC.AA	% sobre ganaderos CC.AA	Con entregas fuera CC.AA	% sobre ganaderos CC.AA
Andalucía	2.327	48,7	1.766	75,9	574	24,7
Aragón	13	0,3	8	61,5	5	38,5
Asturias (P. de)	10	0,2	4	40,0	6	60,0
Baleares (Illes)	2	0,0	2	100,0	0	0,0
Canarias	323	6,8	323	100,0	0	0,0
Cantabria	6	0,1	6	100,0	1	16,7
Castilla -La Mancha	688	14,4	489	71,1	202	29,4
Castilla y León	275	5,8	258	93,8	17	6,2
Cataluña	68	1,4	68	100,0	0	0,0
Extremadura	606	12,7	445	73,4	163	26,9
Galicia	2	0,0	2	100,0	0	0,0
Madrid (C. de)	69	1,4	15	21,7	55	79,7
Murcia (R. de)	282	5,9	208	73,8	79	28,0
Navarra (C.F. de)	3	0,1	1	33,3	3	100,0
País Vasco	8	0,2	1	12,5	7	87,5
Rioja (La)	12	0,3	9	75,0	3	25,0
Valenciana (C.)	84	1,8	68	81,0	16	19,0
<b>Total</b>	<b>4.778</b>	<b>100,0</b>	<b>3.673</b>	<b>76,9</b>	<b>1.131</b>	<b>23,7</b>

\* 1 ganaderos de Portugal no contabilizado y 26 ganaderos con entregas dentro y fuera de su comunidad

## 3.7.2.- Detalle mensual de producción

Comunidad Autónoma	Litros producidos	% sobre total	Litros entregados misma CC.AA	% sobre total CC.AA	Litros entregados distinta CC.AA	% sobre total CC.AA
Andalucía	17.191.254	46,1	12.985.481	75,5	4.205.773	24,5
Aragón	73.217	0,2	46.872	64,0	26.345	36,0
Asturias (P. de)	102.639	0,3	4.586	4,5	98.053	95,5
Baleares (Illes)	3.993	0,0	3.993	100,0	0	0,0
Canarias	2.334.695	6,3	2.334.695	100,0	0	0,0
Cantabria	23.496	0,1	21.678	92,3	1.818	7,7
Castilla -La Mancha	6.344.003	17,0	4.154.125	65,5	2.189.878	34,5
Castilla y León	2.079.664	5,6	1.916.677	92,2	162.987	7,8
Cataluña	439.729	1,2	439.729	100,0	0	0,0
Extremadura	3.146.810	8,4	2.219.388	70,5	927.422	29,5
Galicia	10.838	0,0	10.838	100,0	0	0,0
Madrid (C. de)	526.338	1,4	42.317	8,0	484.021	92,0
Murcia (R. de)	4.001.511	10,7	3.090.511	77,2	911.000	22,8
Navarra (C.F. de)	4.980	0,0	1.597	32,1	3.383	67,9
País Vasco	33.543	0,1	4.306	12,8	29.237	87,2
Rioja (La)	93.528	0,3	70.128	75,0	23.400	25,0
Valenciana (C.)	852.892	2,3	496.298	58,2	356.594	41,8
<b>Total</b>	<b>37.263.130</b>	<b>100,0</b>	<b>27.843.219</b>	<b>74,7</b>	<b>9.419.911</b>	<b>25,3</b>

\* 2.426 litros de ganaderos de Portugal no contabilizados

**3.- Leche de Cabra****3.8.- Detalle de la producción acumulada (ene-feb 2020)**

Comunidad Autónoma	Litros producidos	% sobre total	Litros entregados misma CC.AA	% sobre total CC.AA	Litros entregados distinta CC.AA	% sobre total CC.AA
Andalucía	32.636.498	45,8	24.730.517	75,8	7.905.981	24,2
Aragón	136.179	0,2	89.848	66,0	46.331	34,0
Asturias (P. de)	210.240	0,3	9.036	4,3	201.204	95,7
Baleares (Illes)	7.233	0,0	7.233	100,0	0	0,0
Canarias	4.523.588	6,3	4.523.588	100,0	0	0,0
Cantabria	44.302	0,1	41.293	93,2	3.009	6,8
Castilla -La Mancha	12.143.658	17,0	7.905.786	65,1	4.237.872	34,9
Castilla y León	4.009.076	5,6	3.719.595	92,8	289.481	7,2
Cataluña	869.450	1,2	869.450	100,0	0	0,0
Extremadura	6.060.493	8,5	4.285.165	70,7	1.775.328	29,3
Galicia	22.247	0,0	22.247	100,0	0	0,0
Madrid (C. de)	993.863	1,4	76.037	7,7	917.826	92,3
Murcia (R. de)	7.742.072	10,9	6.026.622	77,8	1.715.450	22,2
Navarra (C.F. de)	14.999	0,0	11.616	77,4	3.383	22,6
País Vasco	60.621	0,1	8.645	14,3	51.976	85,7
Rioja (La)	195.119	0,3	138.285	70,9	56.834	29,1
Valenciana (C.)	1.621.783	2,3	899.198	55,4	722.585	44,6
<b>Total</b>	<b>71.291.421</b>	<b>100,0</b>	<b>53.364.161</b>	<b>74,9</b>	<b>17.927.260</b>	<b>25,1</b>

\* 4.233 litros de ganaderos de Portugal no contabilizados



GOBIERNO  
DE ESPAÑA

MINISTERIO  
DE AGRICULTURA, PESCA  
Y ALIMENTACIÓN

SECRETARÍA GENERAL  
DE AGRICULTURA  
Y ALIMENTACIÓN

FONDO ESPAÑOL  
DE GARANTÍA AGRARIA O.A.

## DATOS DE LAS DECLARACIONES OBLIGATORIAS DEL SECTOR LÁCTEO OVINO / CAPRINO

Febrero 2020

### Nota aclaratoria

Los datos publicados proceden de las declaraciones mensuales realizadas por los compradores y productores de leche y productos lácteos de oveja y cabra de acuerdo con lo establecido en el Real Decreto 319/2015, de 24 de abril.

En todos los casos se trata de datos provisionales, que pueden ser objeto de modificación como consecuencia de la depuración administrativa de los mismos, o de actuaciones de control realizadas. Estos datos tienen únicamente carácter informativo.

El "Nº Ganaderos" es el número de productores pertenecientes a una comunidad autónoma que han realizado entregas según lo declarado por los compradores. Si un productor entrega leche a varios compradores, se computa una única vez.

El "Nº Compradores" es el número de compradores que han declarado entregas en cada comunidad autónoma.

El "Importe medio declarado" en €/litro se calcula, a nivel de productor, a partir de las declaraciones mensuales de entregas de leche a compradores, dividiendo el importe liquidado en euros entre los litros entregados. Dichos importes incluyen bonificaciones y penalizaciones por calidad pero no IVA ni otros impuestos.

En los importes medios por litro y hectogrado únicamente se han tenido en cuenta los ganaderos que han percibido por sus entregas importes medios comprendidos en el intervalo entre 0,1 y 2,0 €/litro y un valor medio del grado entre 5 y 20.

La "leche producida por comunidad autónoma" hace referencia a la comunidad autónoma del productor, considerando la dirección de este declarada por el comprador.

Para más información puede visitar nuestra página Web: <http://www.fega.es>