



RÉGIMEN DE INTERVENCIÓN PÚBLICA 2010

Madrid 6 de abril de 2010

ÍNDICE

| | |
|---|----------|
| 1.-INTRODUCCIÓN..... | 1 |
| 2.- RESUMEN DEL PERÍODO DE INTERVENCIÓN 2009..... | 2 |
| 3.- EXISTENCIAS DE MANTEQUILLA Y LECHE DESNATADA EN POLVO. | 3 |
| 4.- OFERTAS ACEPTADAS DE MANTEQUILLA Y LECHE DESNATADA EN POLVO A PRECIO FIJO EN 2010..... | 5 |
| 5.-CONCLUSIONES..... | 5 |

1.-INTRODUCCIÓN.

El 1 de marzo de 2010 se inició el período de compras de mantequilla y leche desnatada en polvo en régimen de intervención pública en todos los Estados miembros de la Unión Europea.

Por lo que se refiere a la compra, ésta se inicia a un precio fijo establecido, según la normativa comunitaria, en 169,80 € por 100 kilogramos de leche desnatada en polvo y 221,75 € por 100 kilogramos de mantequilla. No obstante, si se alcanzara la cantidad de 30.000 toneladas, en el caso de la mantequilla, o de 109.000 toneladas, en el caso de la leche desnatada en polvo, adquiridas en toda la Unión Europea las compras pasarían a realizarse por el sistema de licitación el primer y tercer martes de cada mes, una vez que la Comisión autorizase su apertura.

El comienzo del período 2010 viene caracterizado por la continuidad con el anterior que fue prolongado por la Comisión hasta el 28 de febrero. No obstante, la Comisión se reserva la posibilidad de poder extender hasta febrero de 2011 el período de intervención en el caso de que el mercado pudiese ser perturbado, como consecuencia de una caída considerable de los precios.

Por otro lado, el período también viene marcado por la aplicación de la nueva normativa horizontal comunitaria (Reglamento (UE) nº 1272/2009, de la Comisión, de 11 de diciembre) en la gestión para la compraventa de productos en régimen de intervención pública que refunde toda la anterior normativa que regulaba de forma específica cada uno de los diferentes productos destinados a intervención pública.

2.- RESUMEN DEL PERÍODO DE INTERVENCIÓN 2009.

Mantequilla

| Fechas | Compras | Cantidad (t) | Precio Medio (€/100kg.) | Nº solicitudes |
|-----------------------------------|-------------|--------------|-------------------------|----------------|
| Desde 01/03/2009 hasta 28/02/2010 | Precio Fijo | 2.206,000 | 221,75 | 8 |
| | Licitación | 7.155,000 | 217,53 | 52 |

| | |
|---|--------------|
| ACUMULADO COMPRAS DE MANTEQUILLA A PRECIO FIJO Y POR LICITACIÓN | 9.361,000 t. |
| RECHAZOS | 26 t. |
| TOTAL MANTEQUILLA ALMACENADA | 9.335,000 t. |

Leche desnatada en polvo

| Fechas | Compras | Cantidad (t) | Precio Medio (€/100kg.) | Nº solicitudes |
|-----------------------------------|-------------|--------------|-------------------------|----------------|
| Desde 01/03/2009 hasta 28/02/2010 | Precio Fijo | 0 | 0 | 0 |
| | Licitación | 1.663,000 | 167,92 | 6 |

| | |
|--|--------------|
| ACUMULADO COMPRAS DE LECHE DESNATADA EN POLVO A PRECIO FIJO Y POR LICITACIÓN | 1.663,000 t. |
| RECHAZOS | 281 t. |
| TOTAL LECHE DESNATADA EN POLVO ALMACENADA | 1.382,000 t. |

Del total de mantequilla y leche desnatada en polvo se rechazaron 26 t. y 281 t. respectivamente al no cumplir los criterios de calidad establecidos por la normativa comunitaria.

Por otro lado, desde la licitación del 15 de septiembre de 2009 hasta la última el 16 de febrero de 2010 no se presentó ante el FEGA ninguna oferta.

3.- EXISTENCIAS DE MANTEQUILLA Y LECHE DESNATADA EN POLVO.

TOTAL MANTEQUILLA ALMACENADA PERÍODO 2009

9.335,000 t.

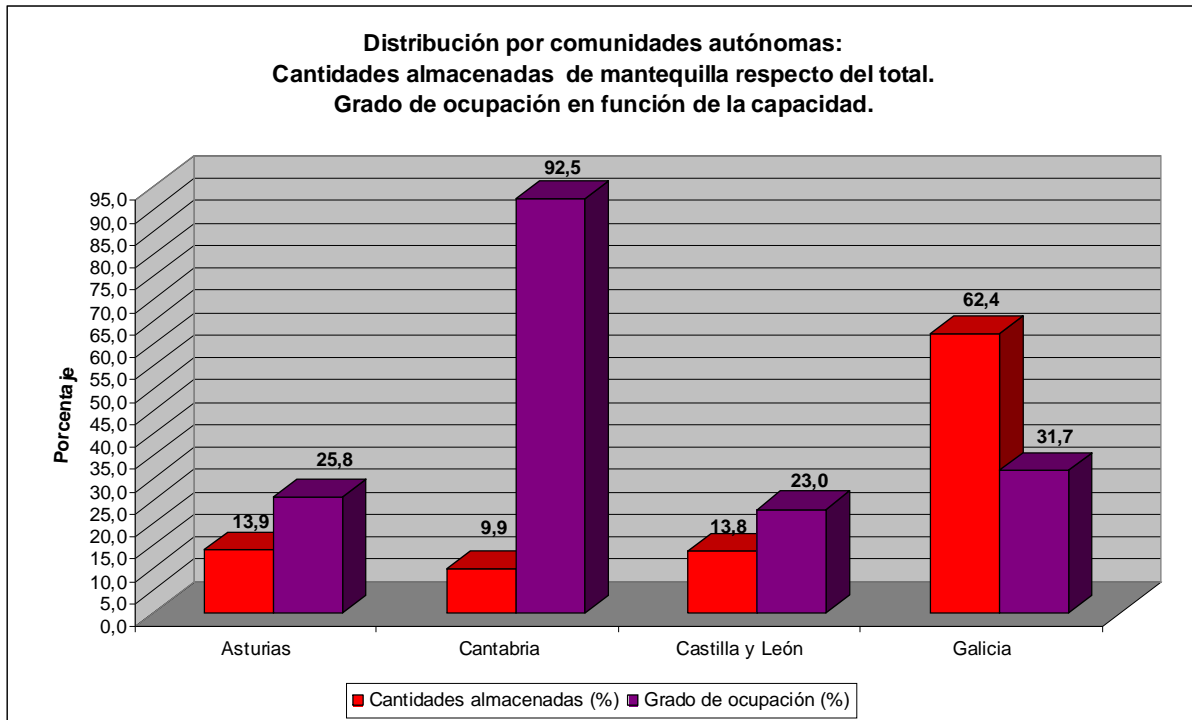

En esta gráfica se muestra la distribución de la mantequilla almacenada en las cuatros comunidades autónomas donde actualmente el FEGA tiene contratados 11 almacenes frigoríficos por una capacidad total de 30.000 t. repartida en:

| Comunidad Autónoma | Toneladas contratadas | Toneladas almacenadas |
|--------------------|-----------------------|-----------------------|
| Asturias | 5.045 | 1.300 |
| Cantabria | 1.000 | 925 |
| Castilla y León | 5.590 | 1.288 |
| Galicia | 18.365 | 5.822 |

TOTAL LECHE DESNATADA EN POLVO ALMACENADA PERÍODO 2009

1.382,000 t.

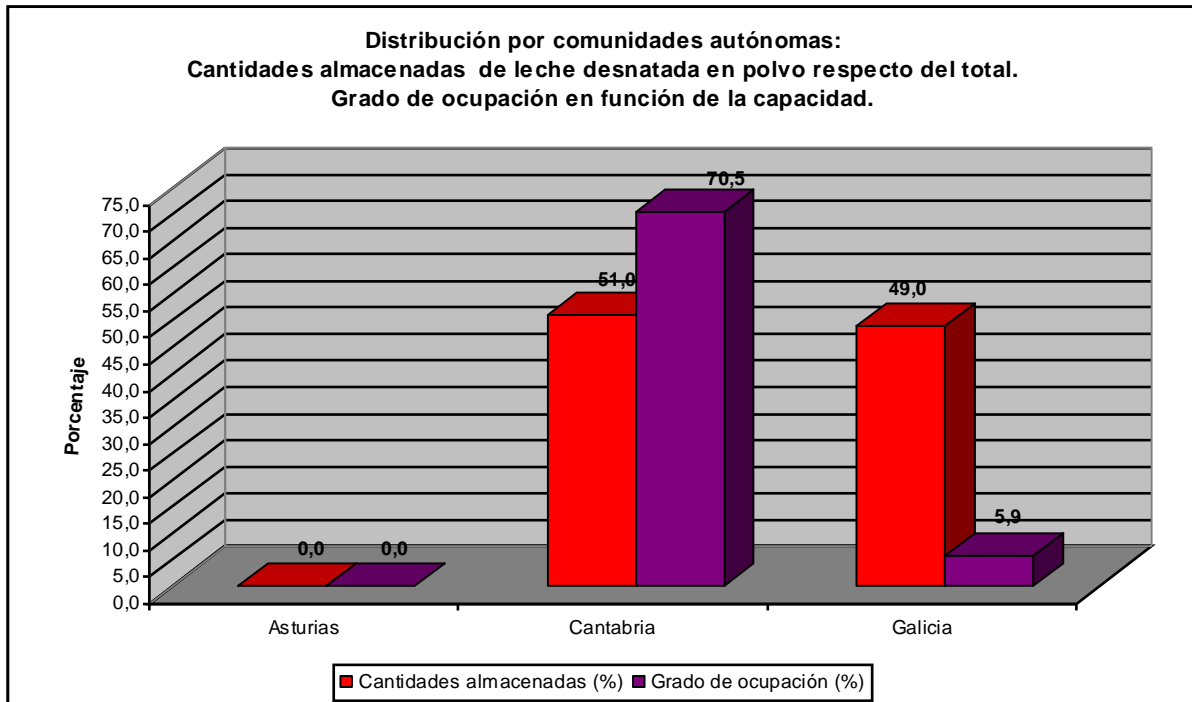

En esta gráfica se muestra la distribución de la leche desnatada en polvo almacenada en las dos comunidades autónomas (Asturias y Galicia) donde actualmente el FEAGA tiene contratados 3 almacenes por una capacidad total de 23.500 t. y un almacén propiedad de la Administración que fue habilitado hasta la contratación definitiva (23/12/2009) para el almacenamiento.

| Comunidad Autónoma | Toneladas contratadas | Toneladas almacenadas |
|--------------------|-----------------------|-----------------------|
| Asturias | 12.000 | 0 |
| Galicia | 11.500 | 677 |

| Comunidad Autónoma | Capacidad en toneladas | Toneladas almacenadas |
|--------------------|------------------------|-----------------------|
| Cantabria | 1.000 | 705 |

4.- OFERTAS ACEPTADAS DE MANTEQUILLA Y LECHE DESNATADA EN POLVO A PRECIO FIJO EN 2010.

| Fechas | Compras | Cantidad (t) | Precio (€/100kg.) | Nº solicitudes |
|--|--------------------------|--------------|-------------------|----------------|
| Semana del 1 al 7 de marzo de 2010 | Mantequilla | 0 | 0 | 0 |
| | Leche desnatada en polvo | 0 | 0 | 0 |
| Semana del 8 al 14 de marzo de 2010 | Mantequilla | 0 | 0 | 0 |
| | Leche desnatada en polvo | 0 | 0 | 0 |
| Semana del 15 al 21 de marzo de 2010 | Mantequilla | 0 | 0 | 0 |
| | Leche desnatada en polvo | 0 | 0 | 0 |
| Semana del 22 al 28 de marzo de 2010 | Mantequilla | 0 | 0 | 0 |
| | Leche desnatada en polvo | 0 | 0 | 0 |
| Semana del 29 de marzo al 4 de abril de 2010 | Mantequilla | 0 | 0 | 0 |
| | Leche desnatada en polvo | 0 | 0 | 0 |

Dada la situación del mercado, desde la apertura del período de intervención 2010, no se ha registrado ninguna oferta de mantequilla y leche desnatada en polvo.

5.-CONCLUSIONES.

- El precio medio de compra de mantequilla por licitación, registrado en el período de intervención 2009, alcanzó un 1,9% menos al máximo establecido por normativa comunitaria. (221,75 €/100 kilogramos)
- El precio medio de compra de leche desnatada en polvo por licitación, registrado en el período de intervención 2009, alcanzó un 1,1% menos al máximo establecido por normativa comunitaria.(169,80 €/100 kilogramos)
- Del total de mantequilla comprada por el FEGA se rechazó el 0,3% por no cumplir con los criterios de calidad indicados en la normativa comunitaria.
- Del total de leche desnatada en polvo comprada por el FEGA se rechazó el 16,9% por no cumplir con los criterios de calidad indicados en la normativa comunitaria.
- Durante el período de intervención 2009, el almacenamiento público para la mantequilla ha supuesto un 31% del total de capacidad adquirida por el FEGA.
- Durante el período de intervención 2009, el almacenamiento público para la leche desnatada en polvo ha supuesto un 6% del total de capacidad adquirida por el FEGA.
- La apertura del período de intervención 2010 a precio fijo no ha registrado ninguna oferta en las primeras semanas como continuación del período anterior (ausencia de la de ofertas para la compra de mantequilla y leche desnatada en polvo por licitación desde el 15 de septiembre de 2009).