



RÉGIMEN DE INTERVENCIÓN PÚBLICA 2010

Madrid 14 de junio de 2010

ÍNDICE

1.-INTRODUCCIÓN.....	1
2.- RESUMEN DEL PERÍODO DE INTERVENCIÓN 2009.	2
3.- SALIDA DE LAS EXISTENCIAS DE INTERVENCIÓN.	3
4.- EXISTENCIAS DE MANTEQUILLA Y LECHE DESNATADA EN POLVO PROCEDENTES DE LA COMPRA DE INTERVENCIÓN EN EL PERÍODO 2009....	4
5.- OFERTAS ACEPTADAS DE MANTEQUILLA Y LECHE DESNATADA EN POLVO A PRECIO FIJO EN EL PERÍODO 2010.....	6
6.- EXISTENCIAS DE MANTEQUILLA Y LECHE DESNATADA EN POLVO PROCEDENTES DE LA COMPRA EN EL PERÍODO 2010.....	6
7.-CONCLUSIONES.....	7

1.-INTRODUCCIÓN.

El 1 de marzo de 2010 se inició el período de compras de mantequilla y leche desnatada en polvo en régimen de intervención pública en todos los Estados miembros de la Unión Europea.

Por lo que se refiere a la compra, ésta se inicia a un precio fijo establecido, según la normativa comunitaria, en 169,80 € por 100 kilogramos de leche desnatada en polvo y 221,75 € por 100 kilogramos de mantequilla. No obstante, si se alcanzara la cantidad de 30.000 toneladas, en el caso de la mantequilla, o de 109.000 toneladas, en el caso de la leche desnatada en polvo, adquiridas en toda la Unión Europea las compras pasarían a realizarse por el sistema de licitación el primer y tercer martes de cada mes, una vez que la Comisión autorizase su apertura.

El comienzo del período 2010 viene caracterizado por la continuidad con el anterior que fue prolongado por la Comisión hasta el 28 de febrero. No obstante, la Comisión se reserva la posibilidad de poder extender hasta febrero de 2011 el período de intervención en el caso de que el mercado pudiese ser perturbado, como consecuencia de una caída considerable de los precios.

Por otro lado, el 21 de mayo de 2010, la Comisión ha procedido a la apertura de venta por licitación de mantequilla y leche desnatada en polvo almacenada con anterioridad al 1 de octubre y al 1 de mayo, respectivamente.

No obstante, las existencias en España están comprometidas en el marco del Plan de ayuda en beneficio de las personas más necesitadas según el Reglamento (CE) nº 1111/2009 de la Comisión, de 19 de noviembre de 2009, y cuya salida se deberá realizar entre el 1 de mayo y 30 de septiembre de 2010.

2.- RESUMEN DEL PERÍODO DE INTERVENCIÓN 2009.

Mantequilla

Fechas	Compras	Cantidad (t)	Precio Medio (€/100kg.)	Nº solicitudes
Desde 01/03/2009 hasta 28/02/2010	Precio Fijo	2.206,000	221,75	8
	Licitación	7.155,000	217,53	52

ACUMULADO COMPRAS DE MANTEQUILLA A PRECIO FIJO Y POR LICITACIÓN	9.361,000 t.
RECHAZOS	26 t.
TOTAL MANTEQUILLA ALMACENADA	9.335,000 t.

Leche desnatada en polvo

Fechas	Compras	Cantidad (t)	Precio Medio (€/100kg.)	Nº solicitudes
Desde 01/03/2009 hasta 28/02/2010	Precio Fijo	0	0	0
	Licitación	1.663,000	167,92	6

ACUMULADO COMPRAS DE LECHE DESNATADA EN POLVO A PRECIO FIJO Y POR LICITACIÓN	1.663,000 t.
RECHAZOS	281 t.
TOTAL LECHE DESNATADA EN POLVO ALMACENADA	1.382,000 t.

Del total de mantequilla y leche desnatada en polvo se rechazaron 26 t. y 281 t. respectivamente al no cumplir los criterios de calidad establecidos por la normativa comunitaria.

Por otro lado, desde la licitación del 15 de septiembre de 2009 hasta la última el 16 de febrero de 2010 no se presentó ante el FEGA ninguna oferta.

3.- SALIDA DE LAS EXISTENCIAS DE INTERVENCIÓN.

La salida de las existencias de intervención procede de las compras de mantequilla y leche desnatada en polvo del período 2009 con destino al Plan de ayuda en beneficio de las personas más necesitadas.

Retirada semanal:

Fechas	Compras	Cantidad (t)
Semana del 3 al 9 de mayo de 2010	Mantequilla	0
	Leche desnatada en polvo	0
Semana del 10 al 16 de mayo de 2010	Mantequilla	0
	Leche desnatada en polvo	0
Semana del 17 al 23 de mayo de 2010	Mantequilla	0
	Leche desnatada en polvo	0
Semana del 24 al 30 de mayo de 2010	Mantequilla	573
	Leche desnatada en polvo	0
Semana del 31 de mayo a 6 de junio de 2010	Mantequilla	421
	Leche desnatada en polvo	0
Semana del 7 al 13 de junio de 2010	Mantequilla	484
	Leche desnatada en polvo	0

Retirada por comunidades autónomas:

Comunidad Autónoma	Mantequilla retirada (t)
Asturias	528
Cantabria	132
Castilla y León	110
Galicia	708

Comunidad Autónoma	Leche desnatada en polvo retirada (t)
Cantabria	0
Galicia	0

4.- EXISTENCIAS DE MANTEQUILLA Y LECHE DESNATADA EN POLVO PROCEDENTES DE LA COMPRA DE INTERVENCIÓN EN EL PERÍODO 2009.

TOTAL MANTEQUILLA ALMACENADA 7.857,000 t.

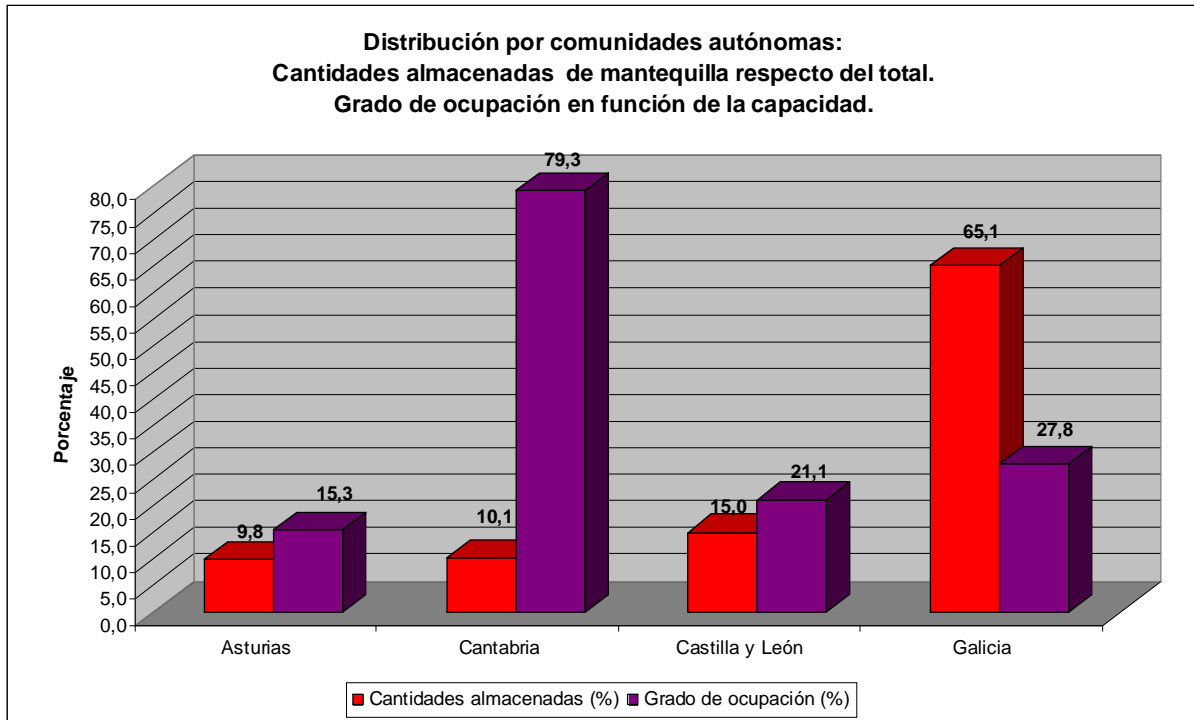

En esta gráfica se muestra la distribución de la mantequilla almacenada en las cuatro comunidades autónomas donde actualmente el FEGA tiene contratados 11 almacenes frigoríficos por una capacidad total de 30.000 t. repartida en:

Comunidad Autónoma	Toneladas contratadas	Toneladas almacenadas
Asturias	5.045	772
Cantabria	1.000	793
Castilla y León	5.590	1.178
Galicia	18.365	5.114

TOTAL LECHE DESNATADA EN POLVO ALMACENADA

1.382,000 t.

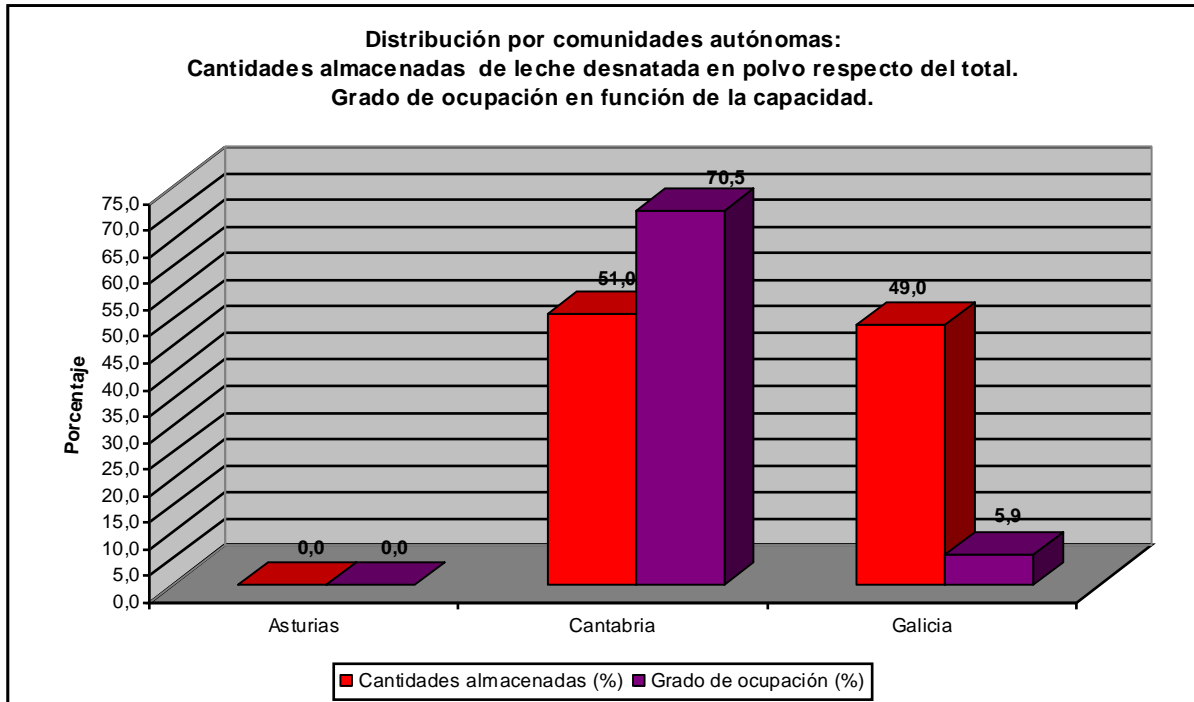

En esta gráfica se muestra la distribución de la leche desnatada en polvo almacenada en las dos comunidades autónomas (Asturias y Galicia) donde actualmente el FEAGA tiene contratados 3 almacenes por una capacidad total de 23.500 t. y un almacén propiedad de la Administración que fue habilitado hasta la contratación definitiva (23/12/2009) para el almacenamiento.

Comunidad Autónoma	Toneladas contratadas	Toneladas almacenadas
Asturias	12.000	0
Galicia	11.500	677

Comunidad Autónoma	Capacidad en toneladas	Toneladas almacenadas
Cantabria	1.000	705

5.- OFERTAS ACEPTADAS DE MANTEQUILLA Y LECHE DESNATADA EN POLVO A PRECIO FIJO EN EL PERÍODO 2010.

Fechas	Compras	Cantidad (t)	Precio (€/100kg.)	Nº solicitudes
Semana del 1 al 7 de marzo de 2010	Mantequilla	0	0	0
	Leche desnatada en polvo	0	0	0
Semana del 8 al 14 de marzo de 2010	Mantequilla	0	0	0
	Leche desnatada en polvo	0	0	0
Semana del 15 al 21 de marzo de 2010	Mantequilla	0	0	0
	Leche desnatada en polvo	0	0	0
Semana del 22 al 28 de marzo de 2010	Mantequilla	0	0	0
	Leche desnatada en polvo	0	0	0
Semana del 29 de marzo al 4 de abril de 2010	Mantequilla	0	0	0
	Leche desnatada en polvo	0	0	0
Semana del 5 al 11 de abril de 2010	Mantequilla	0	0	0
	Leche desnatada en polvo	0	0	0
Semana del 12 al 18 de abril de 2010	Mantequilla	0	0	0
	Leche desnatada en polvo	0	0	0
Semana del 19 al 25 de abril de 2010	Mantequilla	0	0	0
	Leche desnatada en polvo	0	0	0
Semana del 26 de abril al 2 de mayo de 2010	Mantequilla	0	0	0
	Leche desnatada en polvo	0	0	0
Semana del 3 al 9 de mayo de 2010	Mantequilla	0	0	0
	Leche desnatada en polvo	0	0	0
Semana del 10 al 16 de mayo de 2010	Mantequilla	0	0	0
	Leche desnatada en polvo	0	0	0
Semana del 17 al 23 de mayo de 2010	Mantequilla	0	0	0
	Leche desnatada en polvo	0	0	0
Semana del 24 al 30 de mayo de 2010	Mantequilla	0	0	0
	Leche desnatada en polvo	0	0	0
Semana del 31 de mayo al 6 de junio de 2010	Mantequilla	0	0	0
	Leche desnatada en polvo	0	0	0
Semana del 7 al 13 de junio de 2010	Mantequilla	0	0	0
	Leche desnatada en polvo	0	0	0

Dada la situación del mercado, desde la apertura del período de intervención 2010, no se ha registrado ninguna oferta de mantequilla y leche desnatada en polvo.

6.- EXISTENCIAS DE MANTEQUILLA Y LECHE DESNATADA EN POLVO PROCEDENTES DE LA COMPRA EN EL PERÍODO 2010.

No se ha registrado ninguna oferta de mantequilla y leche desnatada en polvo, por ello, no hay existencias para el período de intervención 2010.

7.-CONCLUSIONES.

- El precio medio de compra de mantequilla por licitación, registrado en el período de intervención 2009, alcanzó un 1,9% menos al máximo establecido por normativa comunitaria. (221,75 €/100 kilogramos)
- El precio medio de compra de leche desnatada en polvo por licitación, registrado en el período de intervención 2009, alcanzó un 1,1% menos al máximo establecido por normativa comunitaria.(169,80 €/100 kilogramos)
- Del total de mantequilla comprada por el FEGA se rechazó el 0,3% por no cumplir con los criterios de calidad indicados en la normativa comunitaria.
- Del total de leche desnatada en polvo comprada por el FEGA se rechazó el 16,9% por no cumplir con los criterios de calidad indicados en la normativa comunitaria.
- Desde el 1 de mayo de 2010 se ha retirado un 16% del total de la mantequilla y aún no se ha retirado leche desnatada en polvo.
- Actualmente, el almacenamiento público para la mantequilla supone un 26% del total de capacidad adquirida por el FEGA.
- Actualmente, el almacenamiento público para la leche desnatada en polvo supone un 6% del total de capacidad adquirida por el FEGA.
- Desde el 1 de abril de 2010, con la apertura del período de intervención a precio fijo, no se ha registrado ninguna oferta y por tanto no hay existencias de intervención para el período 2010.